

**PLANTA BAIXA EDIFICAÇÃO 04**  
**NÍVEL +4,08m**  
ÁREA : 126,50m²  
ESCALA: 1/75

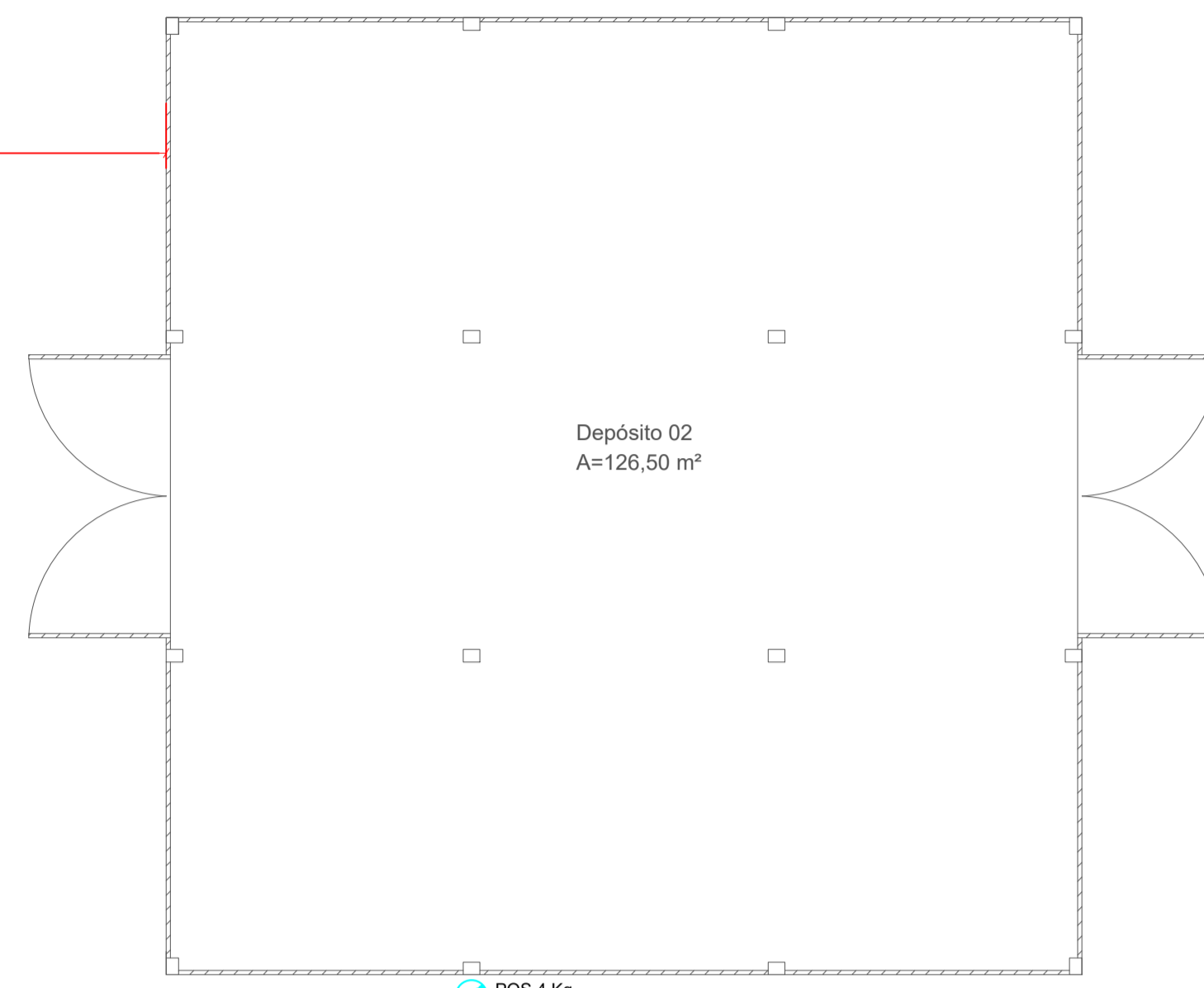

**PLANTA BAIXA EDIFICAÇÃO 05**  
**NÍVEL +4,08m**  
ÁREA : 126,50m²  
ESCALA: 1/75

LEGENDA	
<b>SISTEMA DE ALARME</b>	
CA	CENTRAL DE ALARME
AC	CONJUNTO ACIONADOR E INDICADOR AUDIO VISUAL DO SISTEMA DE ALARME
ELETRODUTO PARA O SISTEMA DE ALARME Ø 3/4"	
<b>SISTEMA DE ILUMINAÇÃO E SINALIZAÇÃO DE EMERGÊNCIA</b>	
BLOCO AUTÔNOMO DE ILUMINAÇÃO DE EMERGÊNCIA - IE - 2 Fardós - 3000 lm 28 leds cada fardol	
BLOCO AUTÔNOMO DE ILUMINAÇÃO DE EMERGÊNCIA - IE - 100 lm - 30 LED's - H=2,20m ou logo acima das aberturas - Abrangência= 8,0m	
SAIDA	BLOCO AUTÔNOMO DE SINALIZAÇÃO DE ABANDONO DE LOCAL (L25 x H16cm) (FIXADA NA PAREDE)
SAIDA	BLOCO AUTÔNOMO DE SINALIZAÇÃO DE ABANDONO DE LOCAL (L50 x H32cm) (FIXADA NA PAREDE)
<b>GERAL</b>	
ACESSO LIVRE PARA ÁREA EXTERNA ABERTA	
<b>EXTINTOR</b>	
PQS 4 Kg	EXTINTOR DE INCÊNDIO TIPO PÓ QUÍMICO SECO DE 4 KG
<b>GÁS</b>	
AVP	ABERTURA DE VENTILAÇÃO PERMANENTE DA COZINHA
TC	TOMADA DE CONSUMO JUNTO AO FOGÃO
TUBULAÇÃO DE GÁS 1/2" DE COBRE	

Legenda de Conduitos	
Aéreo / Embutido	---
Enterrado	---
Legenda Caixas	
Hidrante de Parede	■
Hidrante de Recalque	■

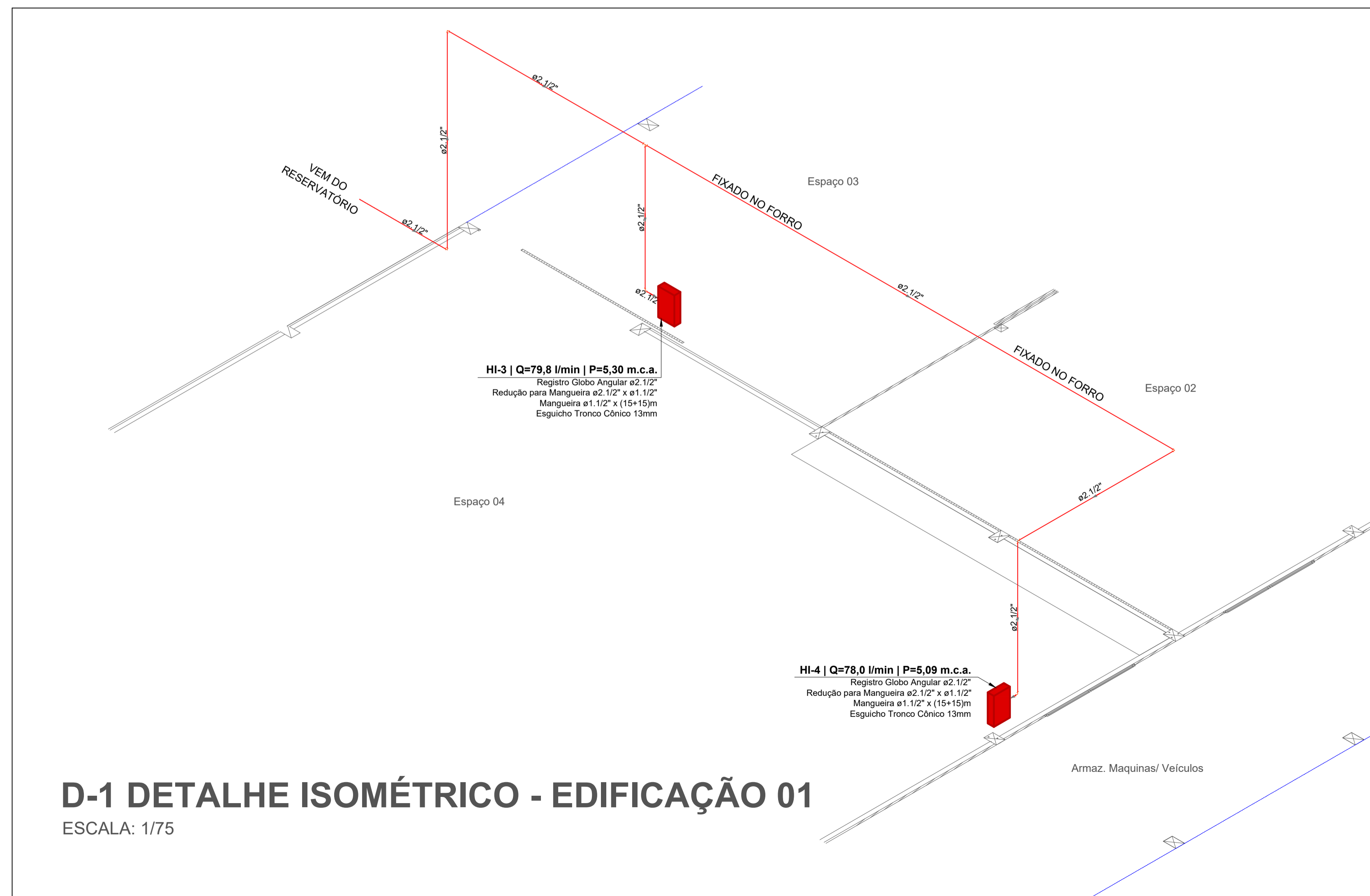
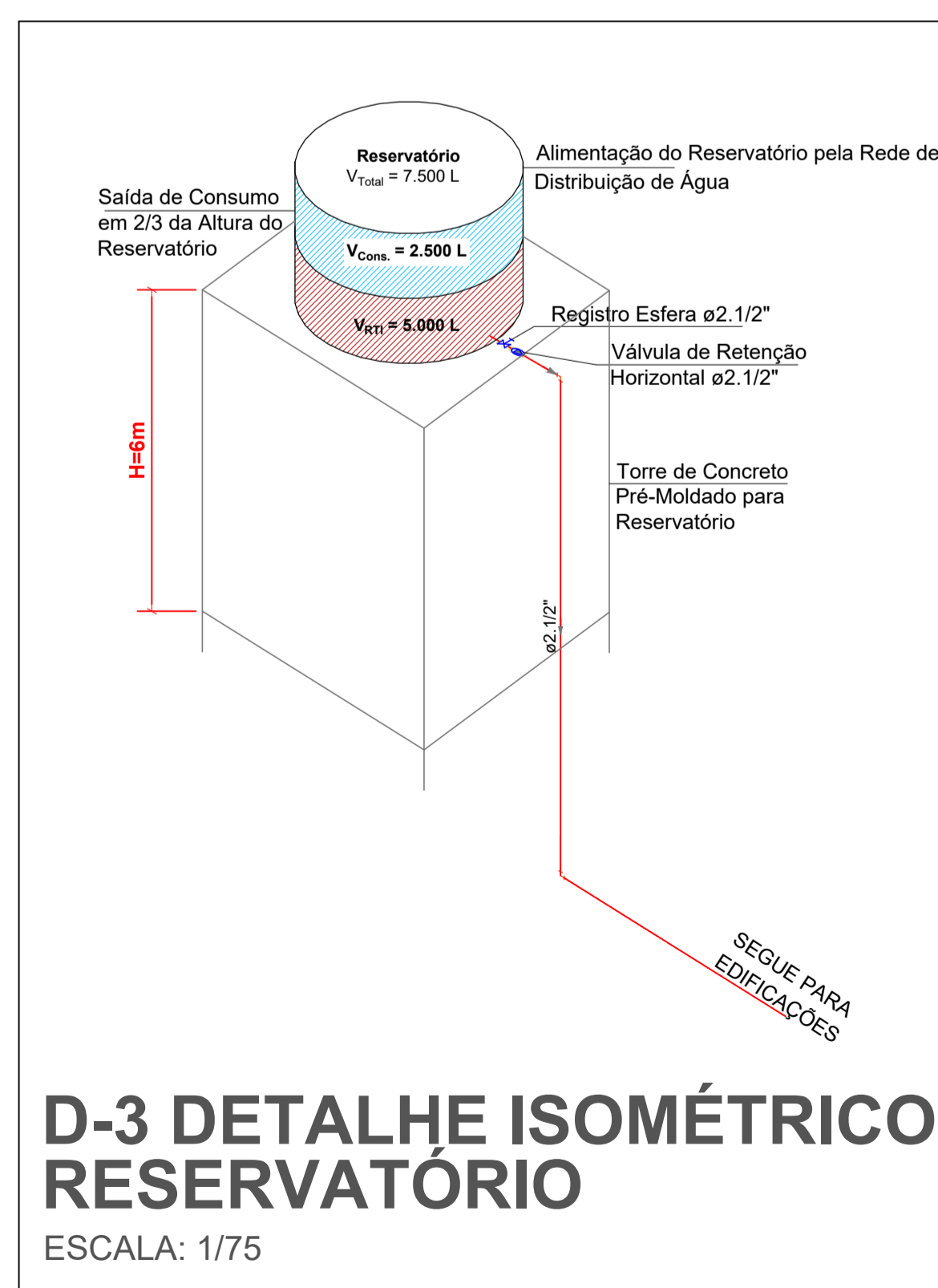

CARIMBOS E APROVAÇÕES:

PROJETO - RESPONSÁVEL TÉCNICO:	EXECUÇÃO - RESPONSÁVEL TÉCNICO:	ASSINATURA - PROPRIETÁRIO: (REPRESENTANTE)
Luciano Ricardo Kruger	Assinado de forma digital por Luciano Ricardo Kruger Dados: 2021.09.09 18:21:41 -03'00'	

REVISÃO	DATA	ALTERAÇÕES

**PROJETO PREVENTIVO**



RUA: XV DE NOVEMBRO, Nº 737  
CEP: 89160-015 -CENTRO  
RIO DO SUL/SC  
FONE/FAX: (47) 3531-4242  
E-mail: amavi@amavi.org.br  
http://www.amavi.org.br

<b>OBRA:</b>	<b>GALPÃO DE TRABALHO E ARMAZENAMENTO DE CEBOLA</b>	
<b>PROPRIETÁRIO:</b>	EPAGRI - ESTAÇÃO EXPERIMENTAL DE ITUPORANGA	
<b>ENDEREÇO:</b>	Estrada Geral Lageado Águas Negras, 453, Lageado Águas Negras, Ituporanga-SC	
<b>CONTEÚDO:</b>	<b>DESENHO:</b>	<b>FOLHA:</b>
-PLANTA BAIXA EDIFICAÇÕES 04 e 05	CAROLINE SENEM	PRE
-DETALHES ISOMÉTRICOS D-1 E D-3	ÁREA TOTAL: 2.342,11 m²	03/04
	ESCALA: INDICADA	
	DATA: 08/09/2021	

TODOS OS DIREITOS RESERVADOS. PROIBIDA A REPRODUÇÃO PARCIAL OU TOTAL. DESENHO VÁLIDO SOMENTE ASSINADO PELO RESPONSÁVEL DO PROJETO.

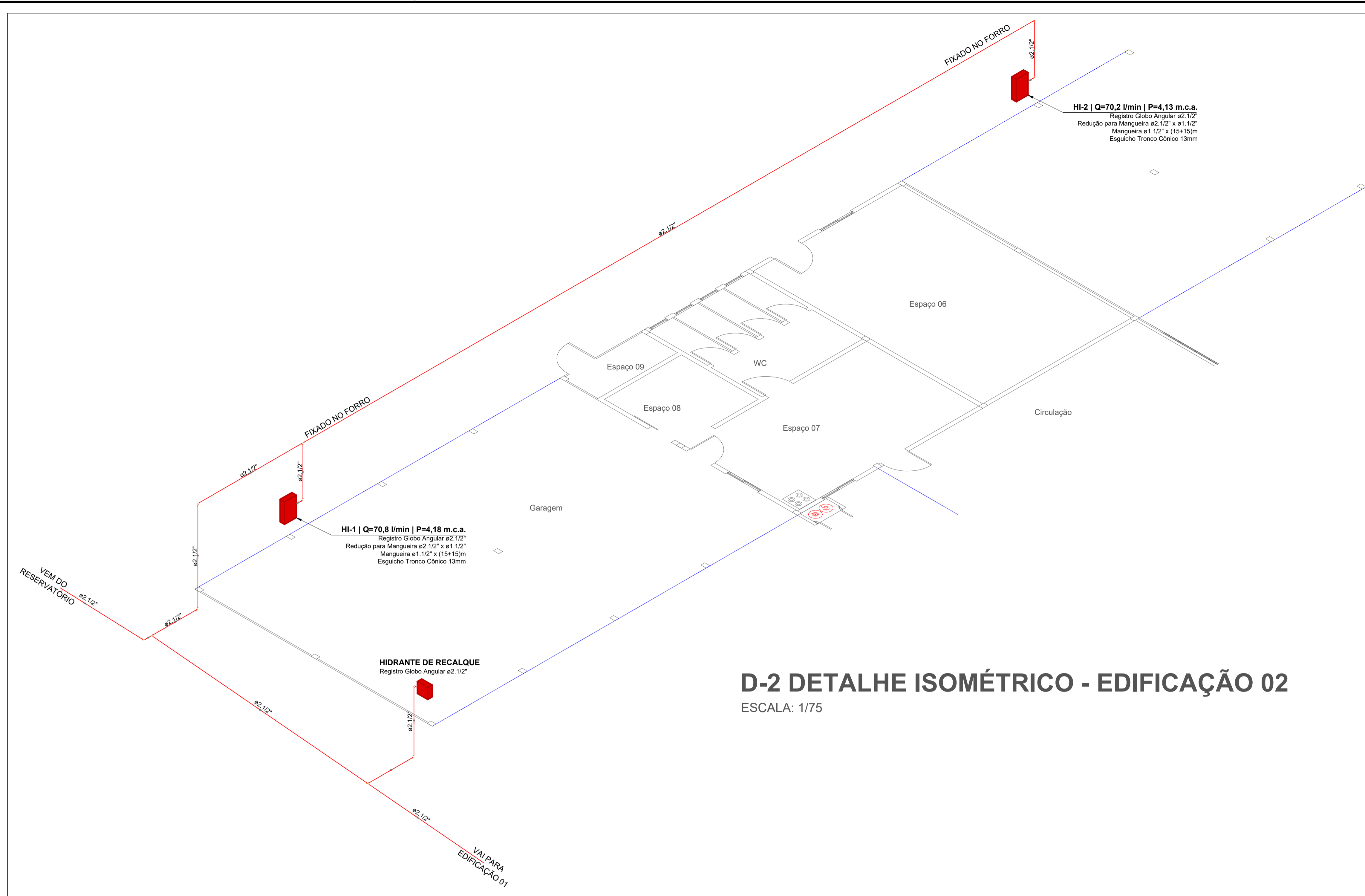

## D-2 DETALHE ISOMÉTRICO - EDIFICAÇÃO 02

ESCALA: 1/75

CARIMBOS E APROVAÇÕES:

PROJETO - RESPONSÁVEL TÉCNICO: <b>Luciano Ricardo Kruger</b> <small>Assinado de forma digital por Luciano Ricardo Kruger Dados: 2021.09.09 18:22:03 -03'00'</small>	EXECUÇÃO - RESPONSÁVEL TÉCNICO:	ASSINATURA - PROPRIETÁRIO: (REPRESENTANTE)
---	---------------------------------	--

REVISÃO	DATA	ALTERAÇÕES

## PROJETO PREVENTIVO



RUA: XV DE NOVEMBRO, Nº 737  
CEP: 89160-015 -CENTRO  
RIO DO SUL/SC  
FONE/FAX: (47) 3531-4242  
E-mail: amavi@amavi.org.br  
http://www.amavi.org.br

<b>OBRA:</b> <b>GALPÃO DE TRABALHO E ARMAZENAMENTO DE CEBOLA</b>		
<b>PROPRIETÁRIO:</b> EPAGRI - ESTAÇÃO EXPERIMENTAL DE ITUPORANGA		
<b>ENDEREÇO:</b> Estrada Geral Lageado Águas Negras, 453, Lageado Águas Negras, Ituporanga-SC		
<b>CONTEÚDO:</b> -DETALHE ISOMÉTRICO D-2	<b>DESENHO:</b> CAROLINE SENEM	<b>FOLHA:</b> <b>PRE</b> <b>04/04</b>
	<b>ÁREA TOTAL:</b> 2.342,11 m <sup>2</sup>	
	<b>ESCALA:</b> INDICADA	
	<b>DATA:</b> 08/09/2021	

TODOS OS DIREITOS RESERVADOS. PROIBIDA A REPRODUÇÃO PARCIAL OU TOTAL.  
DESENHO VÁLIDO SOMENTE ASSINADO PELO RESPONSÁVEL DO PROJETO.