

FUNDAÇÃO
Escala 1/50

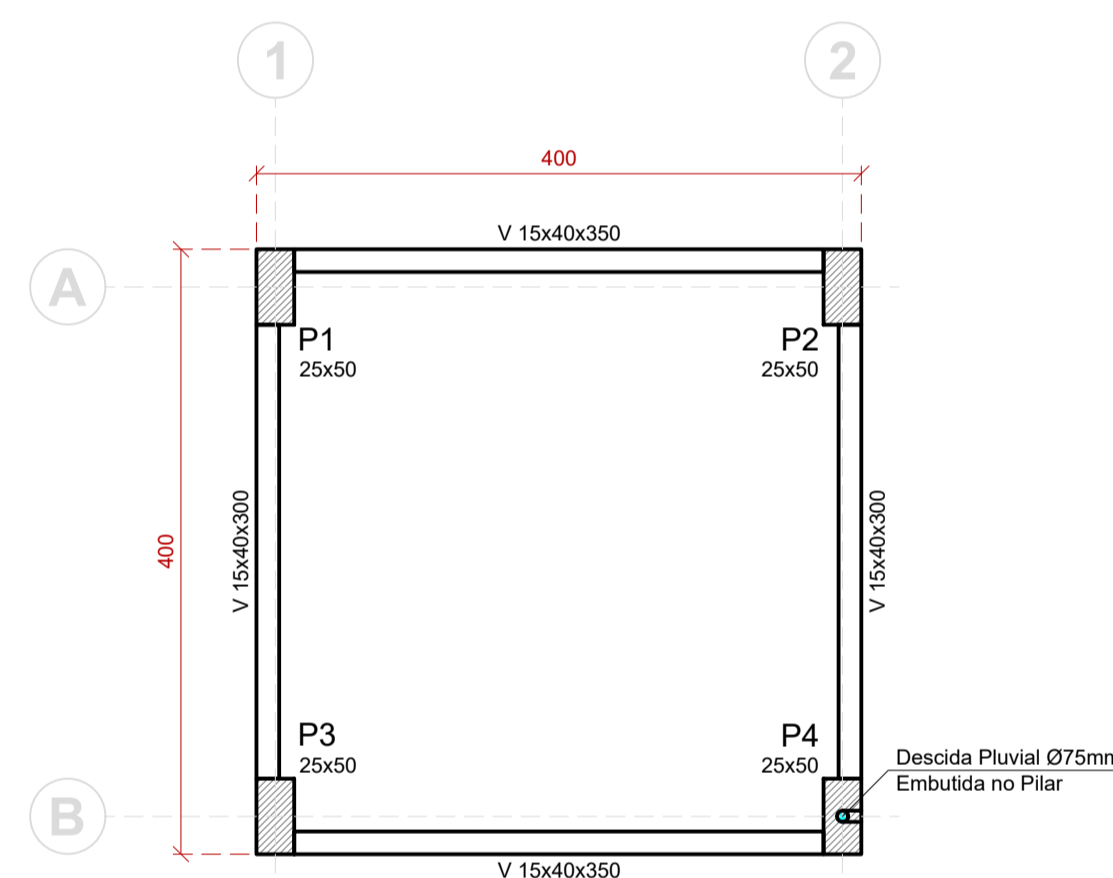

NÍVEL +000cm
Escala 1/50

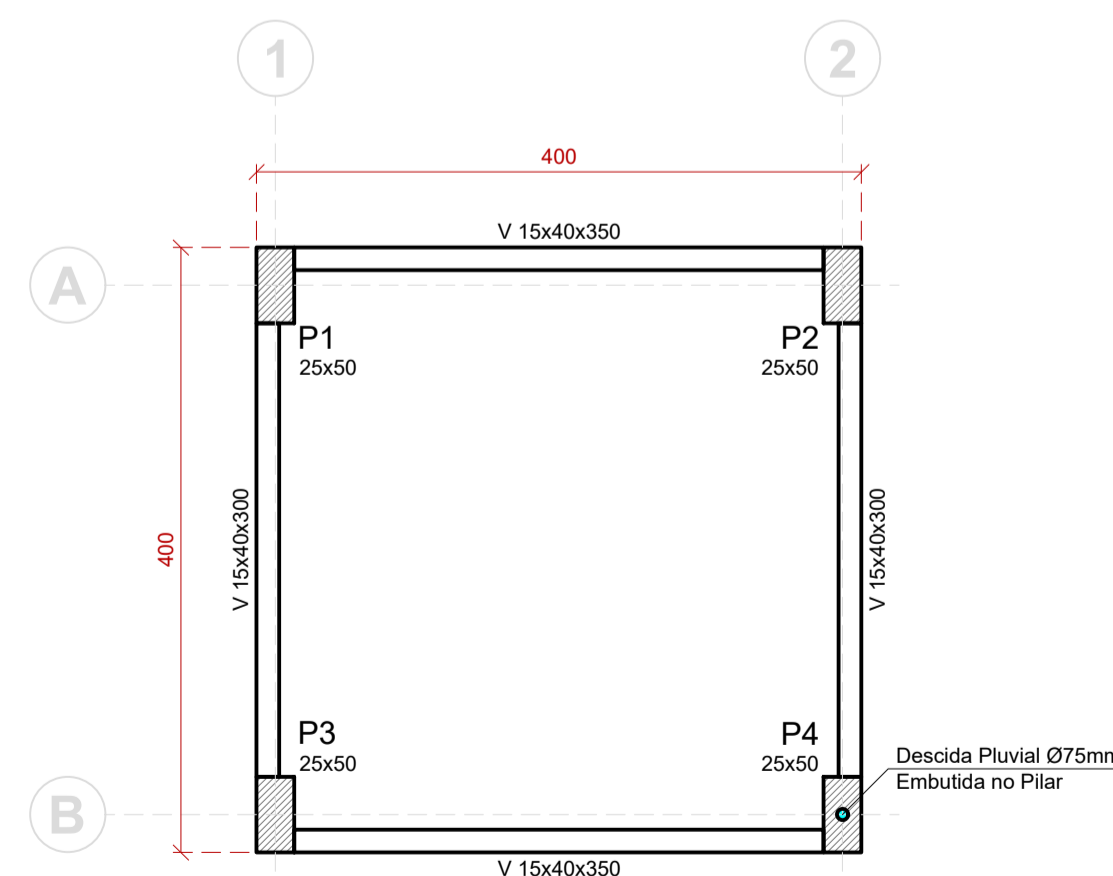

NÍVEL +300cm
Escala 1/50

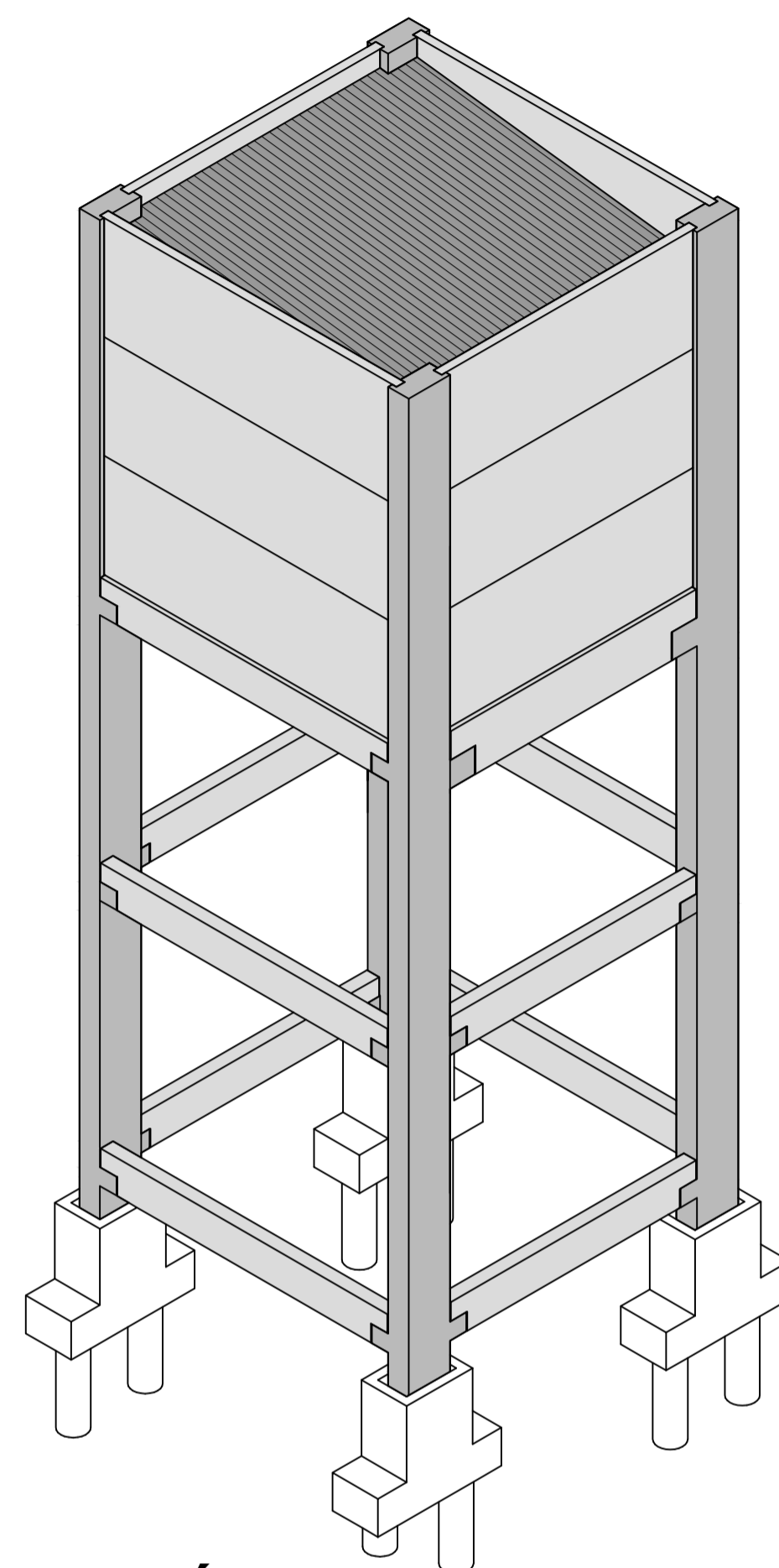

ISOMÉTRICO
Sem Escala

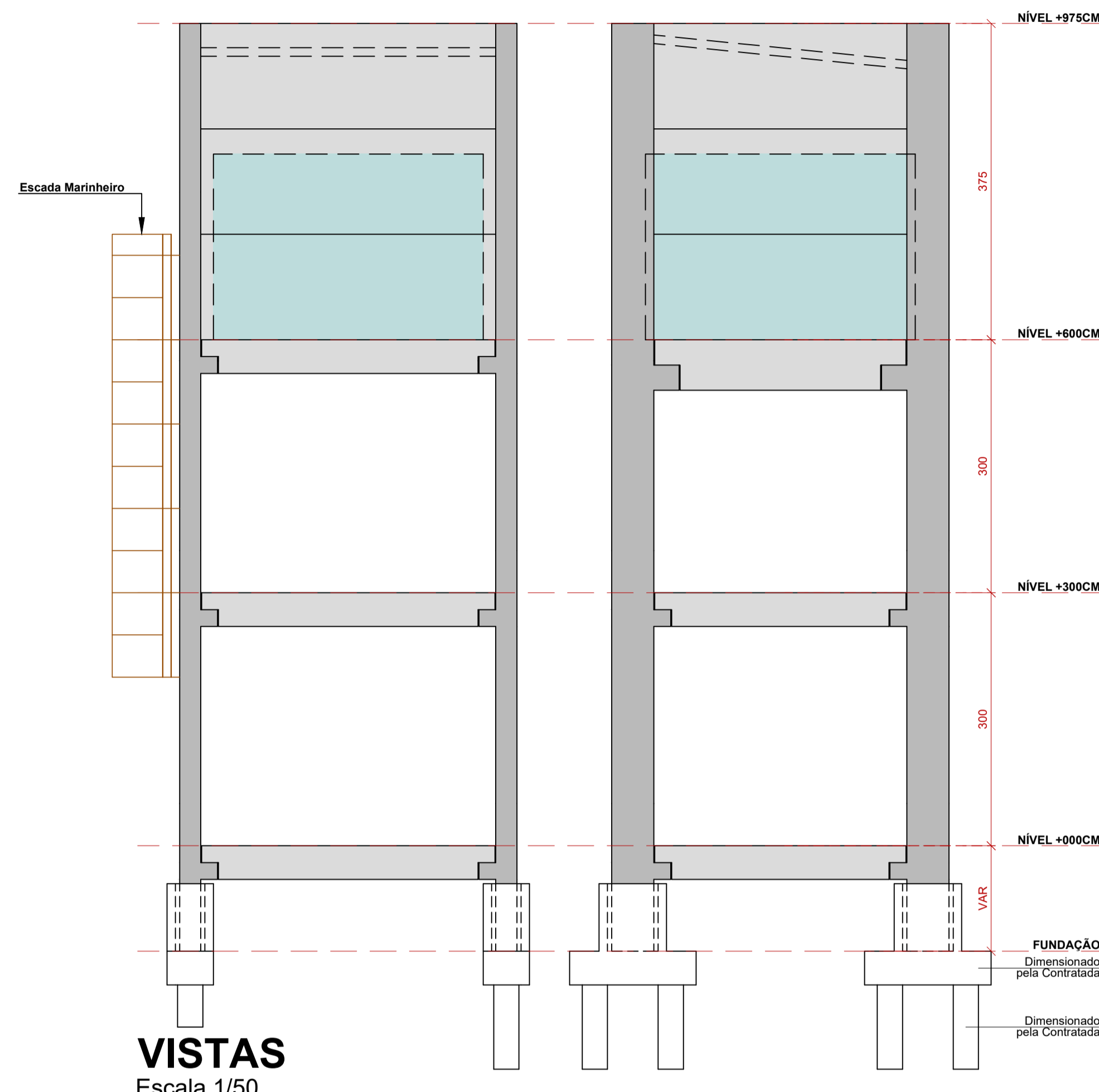

VISTAS
Escala 1/50

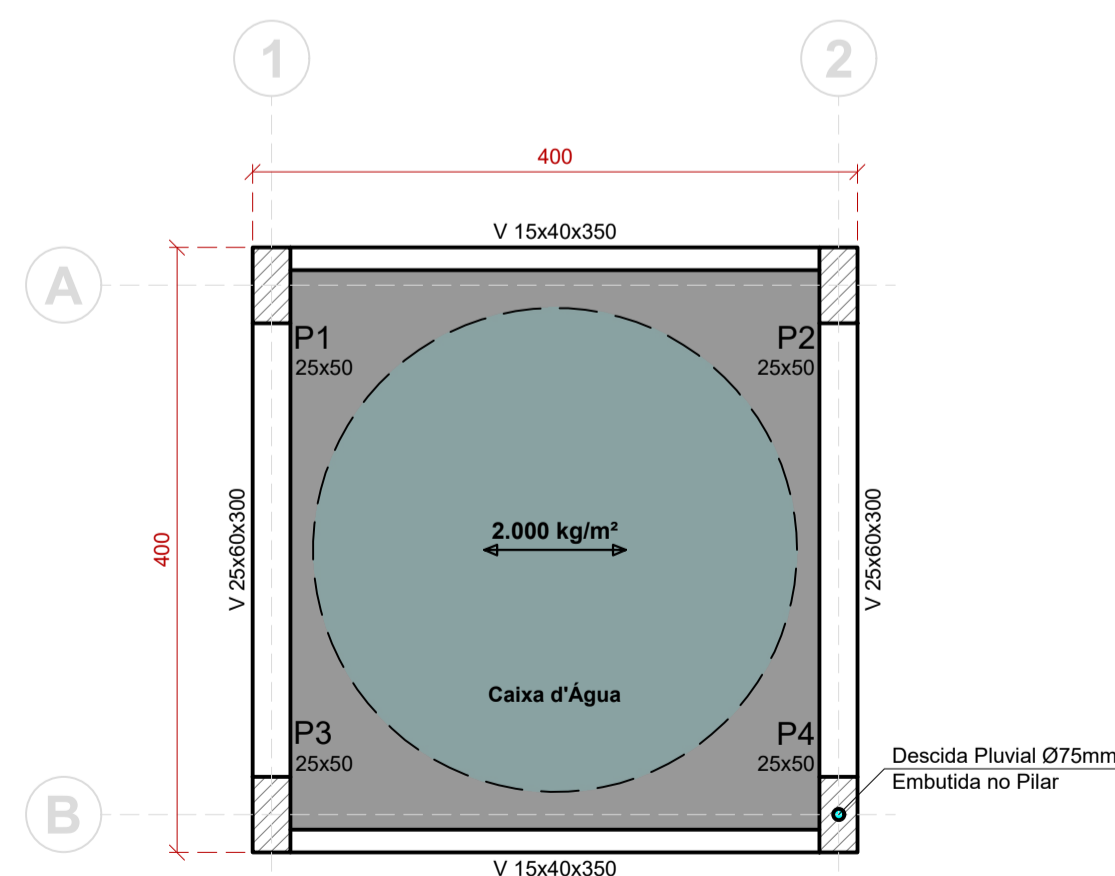

NÍVEL +600cm
Escala 1/50

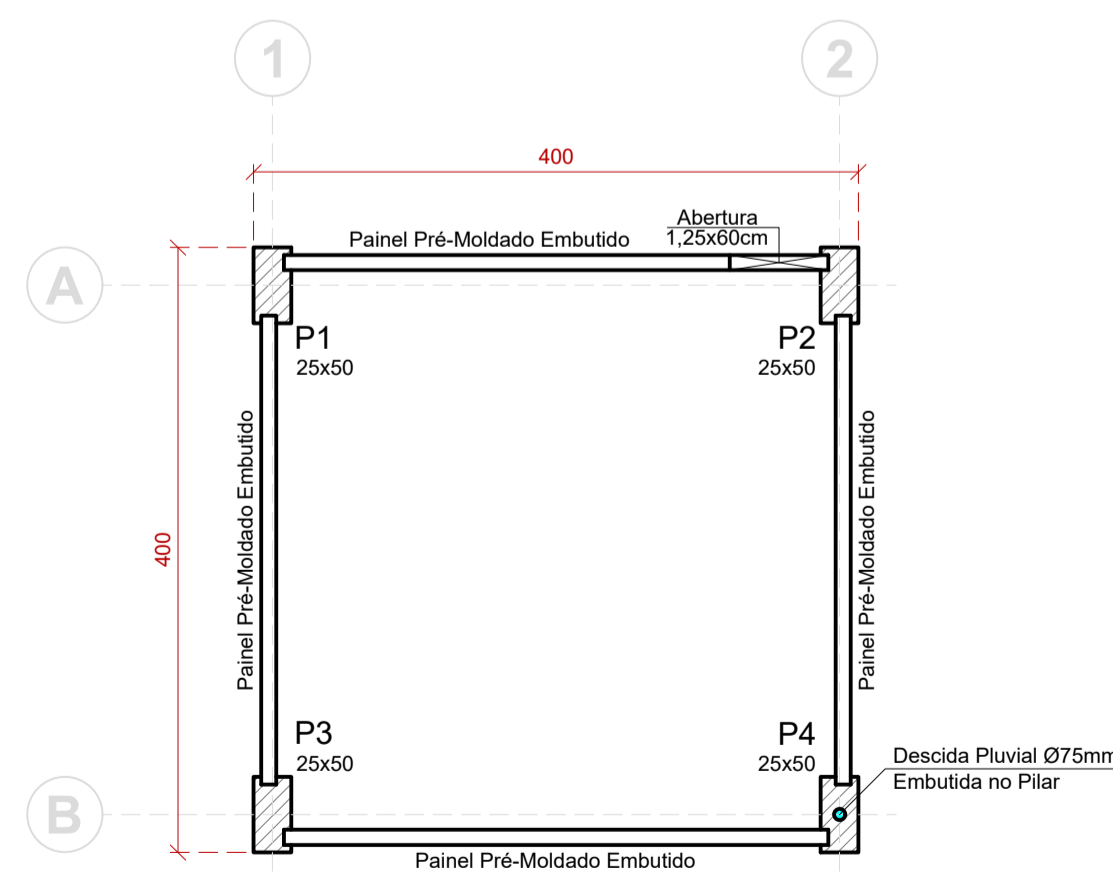

NÍVEL +975cm
Escala 1/50

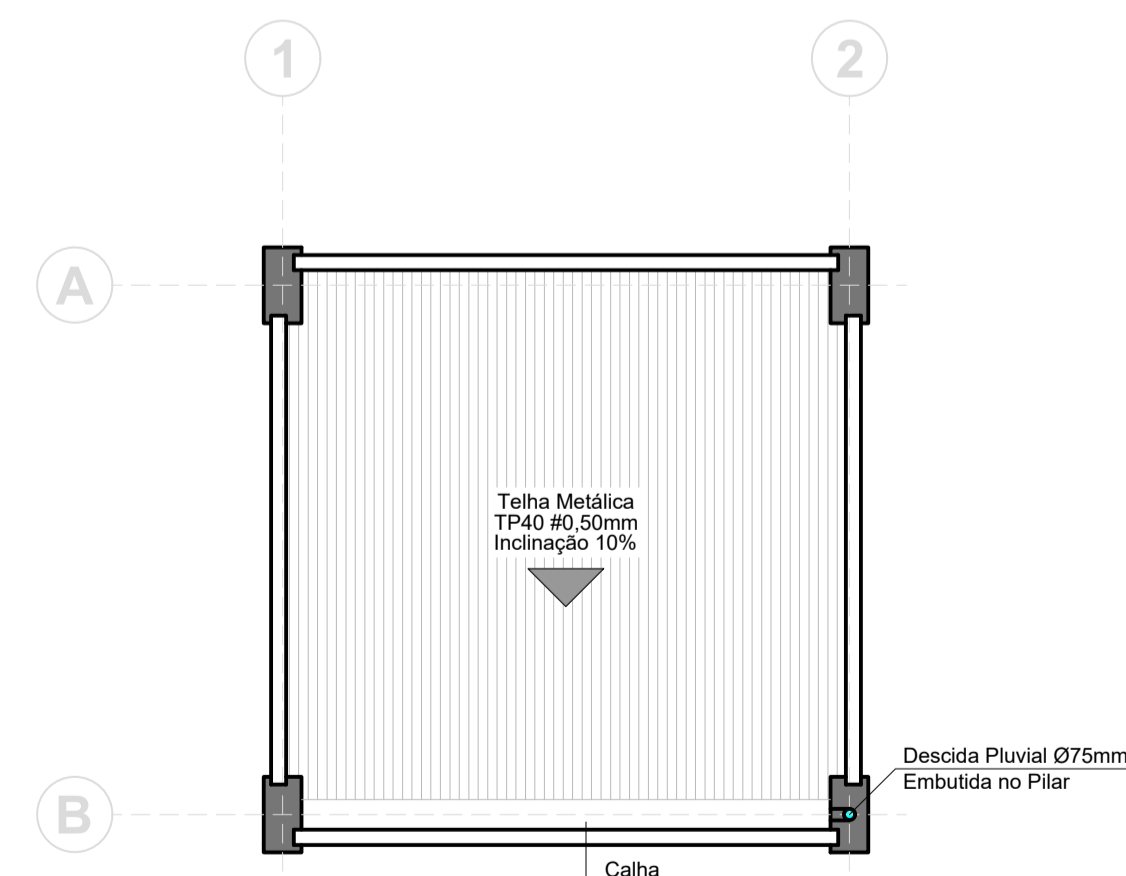

COBERTURA
Escala 1/50

CARIMBOS E APROVAÇÕES:

PROJETO - RESPONSÁVEL TÉCNICO: EXECUÇÃO - RESPONSÁVEL TÉCNICO: ASSINATURA - PROPRIETÁRIO: (REPRESENTANTE)

REVISÃO DATA ALTERAÇÕES

PRÉ-LANÇAMENTO ESTRUTURAL



RUA: XV DE NOVEMBRO, Nº 737
CEP: 89160-015 -CENTRO
RIO DO SUL/SC
FONE/FAX: (47) 3531-4242
E-mail: amavi@amavi.org.br
http://www.amavi.org.br

OBRA: GALPÃO DE TRABALHO E ARMAZENAMENTO DE CEBOLA
PROPRIETÁRIO: EPAGRI - ESTAÇÃO EXPERIMENTAL DE ITUPORANGA

ENDEREÇO: Estrada Geral Lageado Águas Negras, 453, Lageado Águas Negras, Ituporanga/SC

CONTEÚDO: DESENHO: EDUARDO FIGUEIREDO

ÁREA TOTAL: 16,00m²

ESCALA: INDICADA

DATA: 08/09/2021

TODOS OS DIREITOS RESERVADOS. PROIBIDA A REPRODUÇÃO PARCIAL OU TOTAL. DESENHO VÁLIDO SOMENTE ASSINADO PELO RESPONSÁVEL DO PROJETO.

FOLHA:
TOR
01/01



Assinaturas do documento



Código para verificação: **TU7T992D**

Este documento foi assinado digitalmente pelos seguintes signatários nas datas indicadas:



WALTER DALPIAZ JUNIOR (CPF: 043.XXX.089-XX) em 10/09/2021 às 08:49:02

Emitido por: "AC VALID RFB v5", emitido em 22/10/2020 - 16:34:46 e válido até 22/10/2021 - 16:34:46.

(Assinatura ICP-Brasil)

Para verificar a autenticidade desta cópia, acesse o link <https://portal.sgpe.sea.sc.gov.br/portal-externo/conferencia-documento/RVBRR1JJXzM0NjVfMDAwMTEwMjZfMTEwNTRfMjAyMV9UVTdUOTkyRA==> ou o site <https://portal.sgpe.sea.sc.gov.br/portal-externo> e informe o processo **EPAGRI 00011026/2021** e o código **TU7T992D** ou aponte a câmera para o QR Code presente nesta página para realizar a conferência.