

CORTE AA'
ESCALA: 1/75

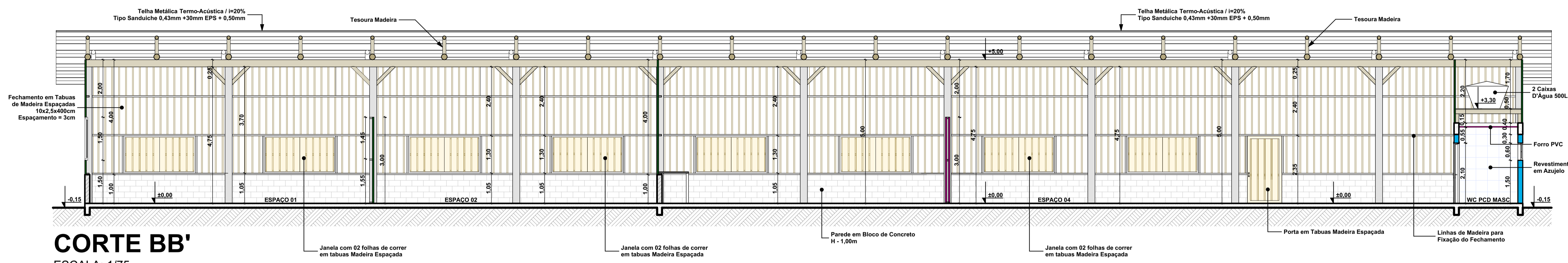

CORTE BB'
ESCALA: 1/75

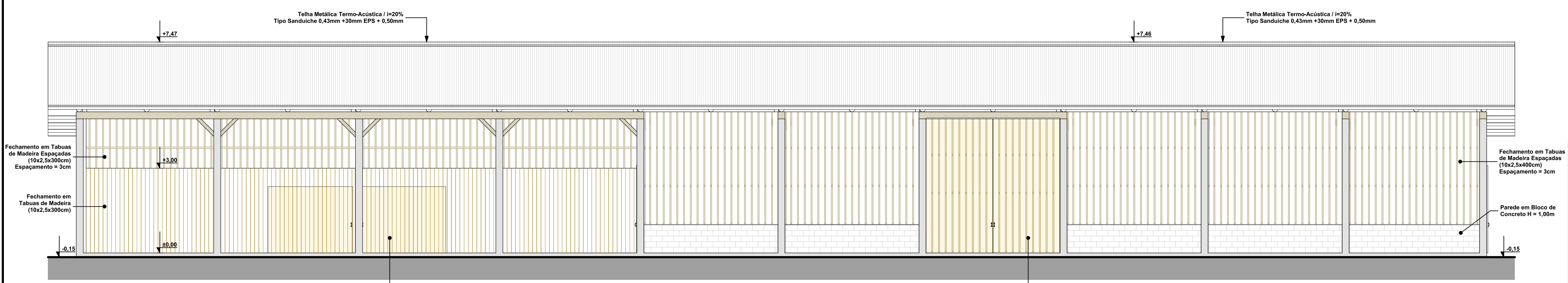

VISTA FRONTAL
ESCALA: 1/75

CARIMBOS E APROVAÇÕES:

PROJETO - RESPONSÁVEL TÉCNICO:	EXECUÇÃO - RESPONSÁVEL TÉCNICO:	ASSINATURA - PROPRIETÁRIO (REPRESENTANTE)
 Larissa Lenz Santos Arquiteta e Urbanista - AMAVI CALI - A148155-0		EPAGRI - ESTAÇÃO EXPERIMENTAL DE ITUPORANGA CNPJ: 83.052.191/0010-53
REVISÃO	DATA	ALTERAÇÕES

PROJETO ARQUITETÔNICO

AMAVI
ASSOCIAÇÃO DOS MUNICÍPIOS DO ALTO VALE DO ITAJÁ

RUA: XV DE NOVEMBRO, Nº 737
 CEP: 89160-015 - CENTRO
 RIO DO SUL/SC
 FONE/FAX: (47) 3531-4242
 E-mail: amavi@amavi.org.br
 http://www.amavi.org.br

OBRAS:
GALPÃO DE TRABALHO E ARMAZENAMENTO DE CEBOLA

PROPRIETÁRIO: EPAGRI - ESTAÇÃO EXPERIMENTAL DE ITUPORANGA

ENDEREÇO: Estrada Geral Lageado Águas Negras, 453, Lageado Águas Negras, Ituporanga-SC

CONTEÚDO:
 -CORTE AA
 -CORTE BB
 -FACHADA FRONTAL

DESENHO: CAROLINA V CUNHA

ÁREA EDIFICAÇÃO: 1.250,00m²
 ÁREA EXTERNA: 72,38 m²
 ÁREA TOTAL: 1.322,38 m²

ESCALA: INDICADA
 DATA: 08/09/2021

FOLHA: ARQ 03/05

TODOS OS DIREITOS RESERVADOS. PROIBIDA A REPRODUÇÃO PARCIAL OU TOTAL. DESENHO VÁLIDO SOMENTE ASSINADO PELO RESPONSÁVEL DO PROJETO.

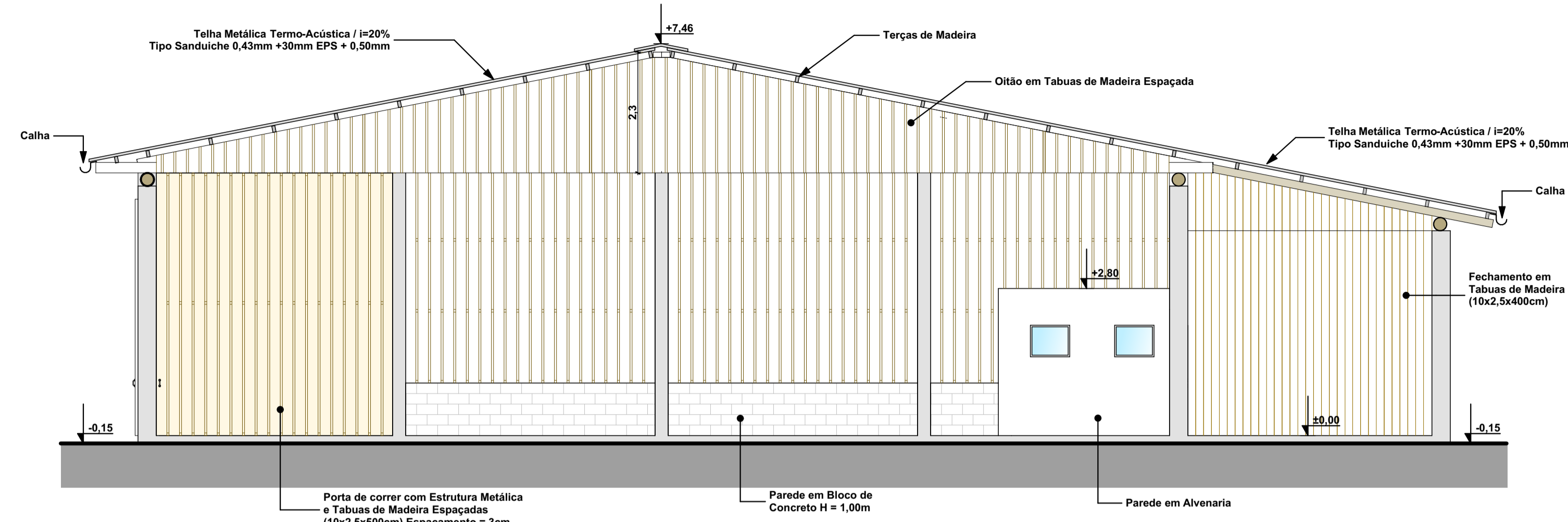

VISTA LATERAL DIREITA

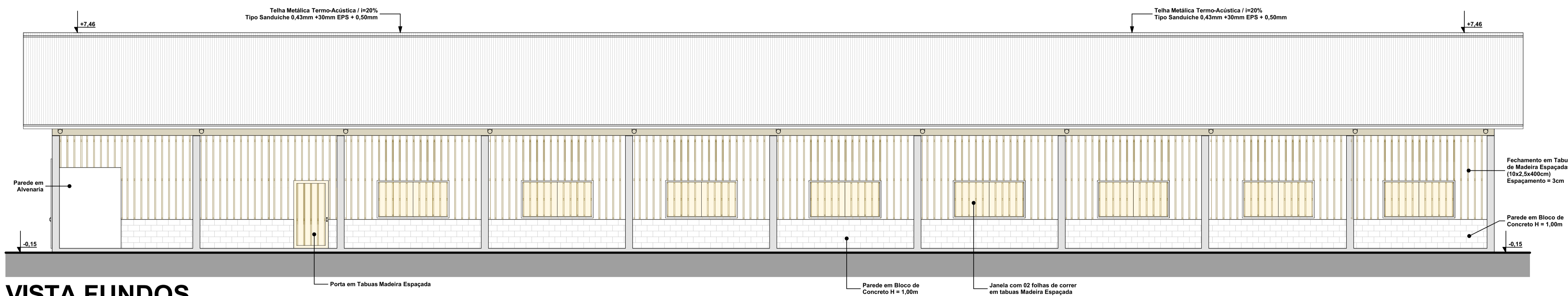

VISTA FUNDOS

ESCALA: 1/75

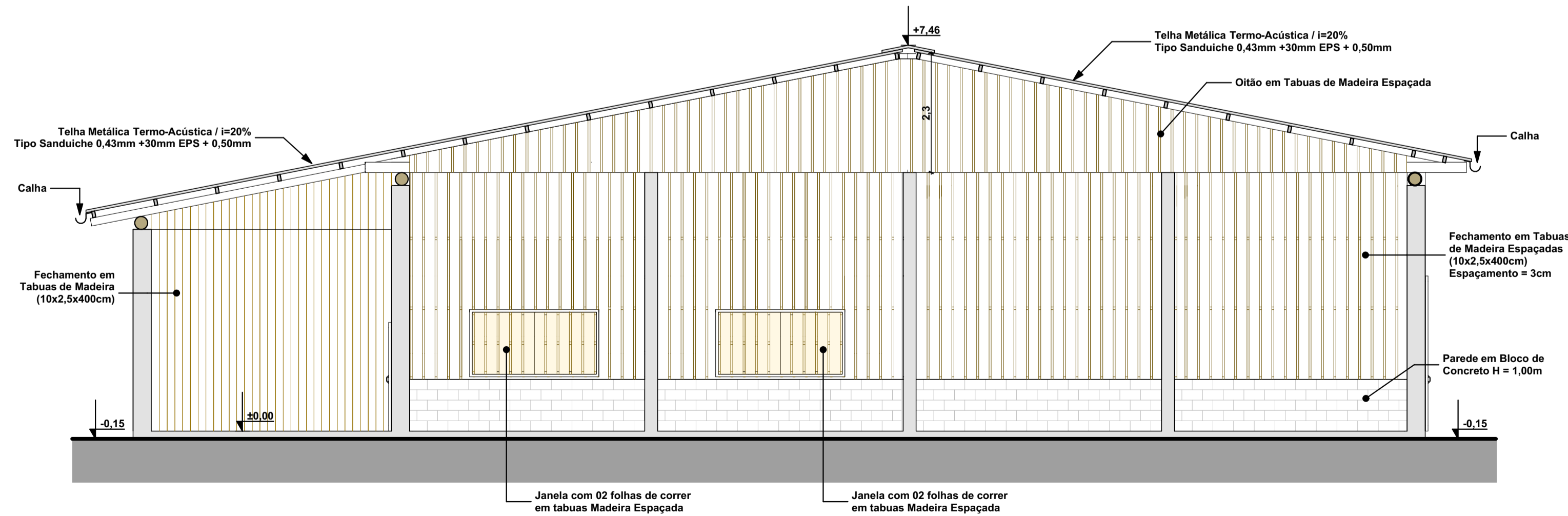

VISTA LATERAL ESQUERDA

ESCALA: 1/75

CARIMBOS E APROVAÇÕES:

PROJETO - RESPONSÁVEL TÉCNICO:	EXECUÇÃO - RESPONSÁVEL TÉCNICO:	ASSINATURA - PROPRIETÁRIO: (REPRESENTANTE)
		
Larissa Lenz Santos Arquiteta e Urbanista - AMAVI CALI - A148155-0		EPAGRI - ESTAÇÃO EXPERIMENTAL DE ITUPORANGA CNPJ: 83.052.191/0010-53
REVISÃO	DATA	ALTERAÇÕES

PROJETO ARQUITETÔNICO



RUA: XV DE NOVEMBRO, Nº 737
CEP: 89160-015 - CENTRO
RIO DO SUL/SC
FONE/FAX: (47) 3531-4242
E-mail: amavi@amavi.org.br
http://www.amavi.org.br

OBRA: GALPÃO DE TRABALHO E ARMAZENAMENTO DE CEBOLA	
PROPRIETÁRIO: EPAGRI - ESTAÇÃO EXPERIMENTAL DE ITUPORANGA	
ENDEREÇO: Estrada Geral Lageado Águas Negras, 453, Lageado Águas Negras, Ituporanga-SC	
CONTEÚDO: - VISTA LATERAL DIREITA - VISTA FUNDOS - VISTA LATERAL ESQUERDA	DESENHO: CAROLINA V CUNHA ÁREA EDIFICAÇÃO: 1.250,00m² ÁREA EXTERNA: 72,38 m² ÁREA TOTAL: 1.322,38 m² ESCALA: INDICADA DATA: 08/09/2021
	FOLHA: ARQ 04/05

TODOS OS DIREITOS RESERVADOS. PROIBIDA A REPRODUÇÃO PARCIAL OU TOTAL. DESENHO VÁLIDO SOMENTE ASSINADO PELO RESPONSÁVEL DO PROJETO.

